

I SEMINARIO INTERNACIONAL DE BIBLIOTECAS ACADÉMICAS Y ESPECIALIZADAS: RETOS PARA EL CAMBIO SOCIAL Y TRANSFORMACIÓN DIGITAL

DEL **14** AL **17** DE **NOVIEMBRE**
DEL **2023** | LIMA - PERÚ



Universidad
Continental



UNIVERSIDAD
esan

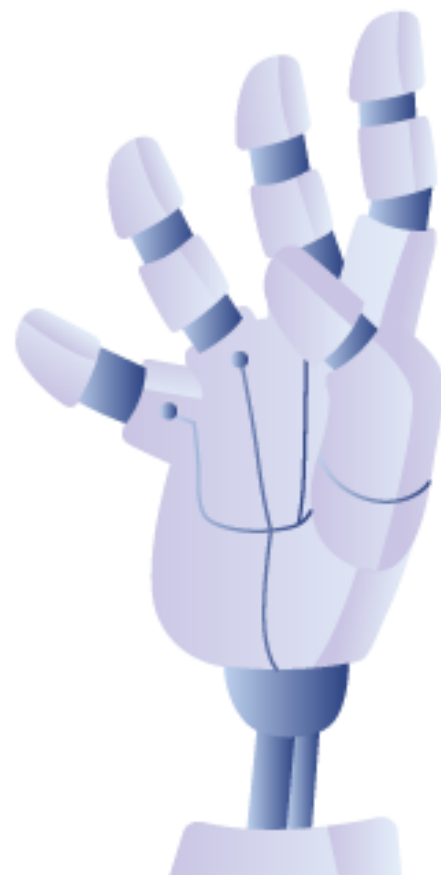

Infraestructura Nacional de Datos de Investigación Alemania (NFDI)



Nube europea de ciencia abierta

Visión: NFDI: Los datos como bien común para una investigación excelente, organizada por la ciencia en Alemania*

Thorsten Meyer (ZBW)

I SEMINARIO INTERNACIONAL DE BIBLIOTECAS ACADÉMICAS Y ESPECIALIZADAS:
RETOS PARA EL CAMBIO SOCIAL Y TRANSFORMACIÓN DIGITAL



DEL 14 AL 17 DE NOVIEMBRE DEL 2023
LIMA - PERÚ

*<https://www.nfdi.de/association/?lang=en>

ZBW – Centro de Información Leibniz de Estudios Económicos y Empresariales - Algunos datos

- fundado en 1919
- Biblioteca Nacional Alemana de Economía y Empresa
- 51 licencias nacionales y regionales en las que participan 474 instituciones alemanas
- 14 millones de descargas de textos completos digitales
- ~ 265 Empleados en dos centros
- 25 millones de euros Presupuesto/año



miembro de



NFDI – Un nuevo nivel sostenible de creación de redes

- NFDI a través de los pilares existentes en el sistema científico
- Infraestructura distribuida y en red para productores y usuarios de datos
- Diseñado por infraestructuras y comunidades de investigación
- Carteras de servicios organizadas por materias o ámbitos temáticos
- Diseño científico

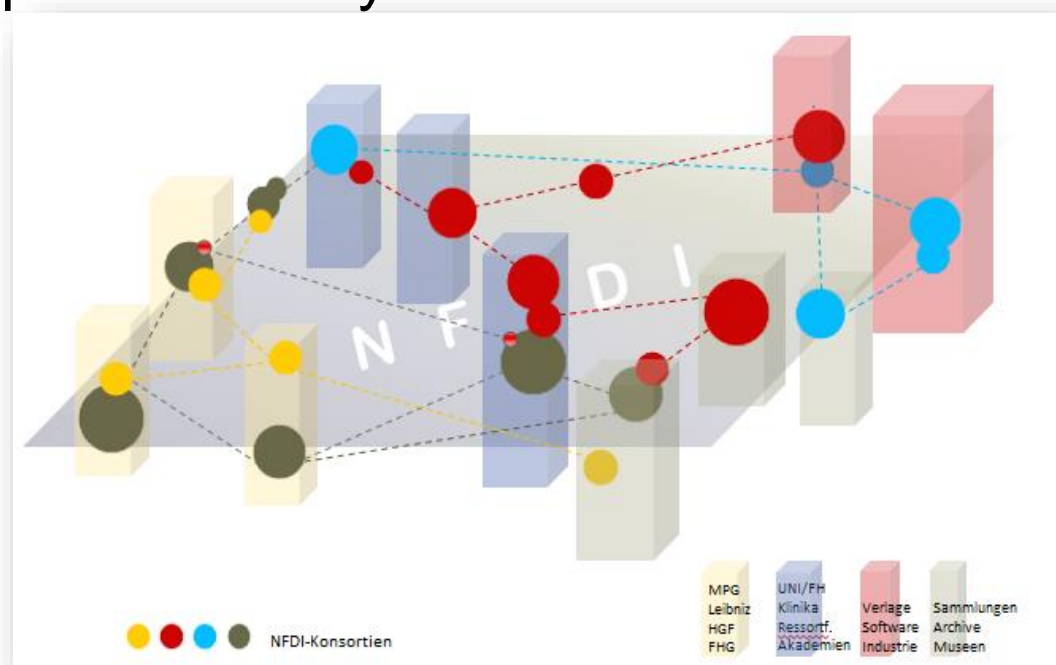

NFDI - redes

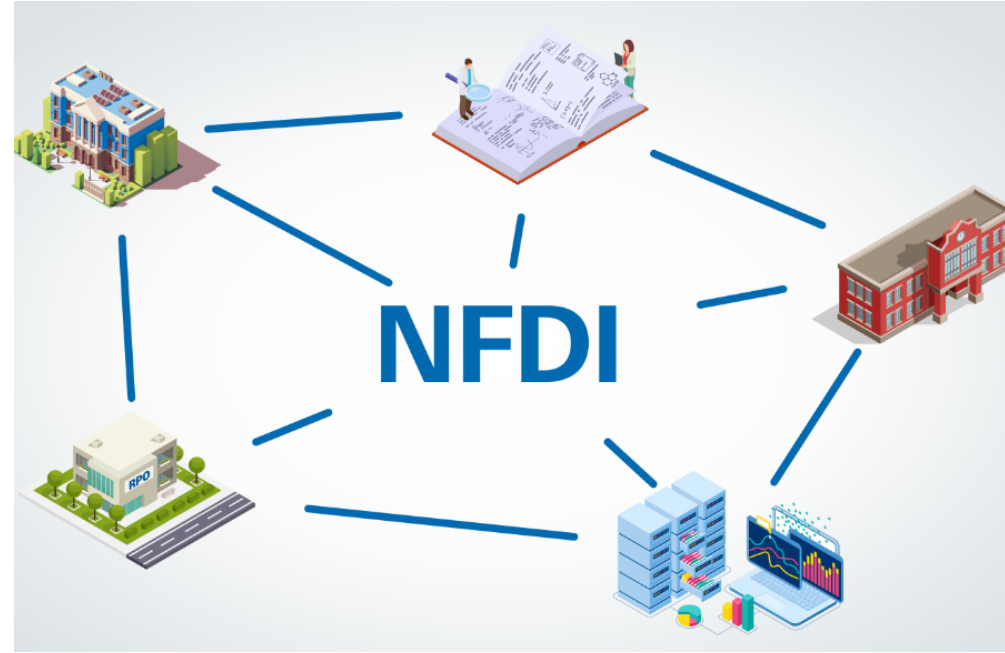
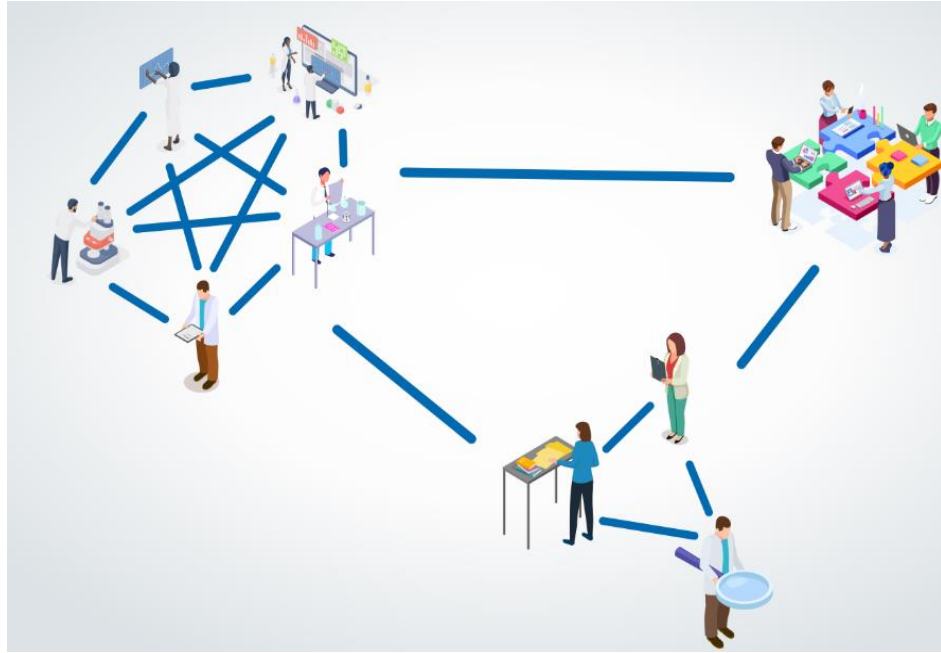

up to 30 consortia	3 selection rounds	€ 70 m annual budget	€ 2.32 m / consortium / year	+ project allowance
--------------------	--------------------	----------------------	------------------------------	---------------------



Piedras angulares de la NFDI

- **Objetivo:** infraestructura en red para la gestión de datos de investigación de distintas disciplinas
- **Consortios:** un equipo equilibrado de infraestructuras y comunidades de investigación
- **Datos:** científica, ya que últimamente el papel explícito de los datos del "sector privado"
- **Gobernanza:** asociación NFDI: consejo de administración, patronato, asamblea del consorcio, senado científico, asamblea general
- **Financiación:** programa nacional de financiación
- **Participación:** Pertenencia a consorcios y/o NFDI e.V.



NFDI – vídeo explicativo (en inglés)



<https://youtu.be/uJ01g9m8uE4>



Redes de la NFDI en economía y administración de empresas

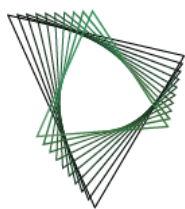

BERD
@NFDI

Iniciativa sobre datos empresariales, económicos y afines (BERD)

<https://www.berd-nfdi.de/>



Consortium for the
Social, Behavioural, Educational
and Economic Sciences

Consortio para las ciencias sociales, educativas comportamiento y económicas

<https://www.konsortswd.de/en/>



KonsortSWD - Consortium for the social, educational, behavioural, and economic sciences

- Apoyar a los investigadores y centros de datos de investigación en la administración y **reutilización de datos (nuevos) sensibles y no sensibles de acuerdo** con los principios FAIR
- Centrarse en los **datos de la encuesta** que son sensibles debido a requisitos legales o éticos
- Centrado tanto en la **tecnología como en el contenido**, incluye,
 - **gestión sostenible de los datos de investigación** a lo largo de todo su ciclo de vida
 - gestión a largo plazo de la **disponibilidad de los datos**
 - consideración de los **aspectos éticos y jurídicos**
- **Apoyar a los investigadores**, que cada vez colaboran más en proyectos multi e interdisciplinarios, en la **gestión de sus datos de investigación**



BERD@NFDI - Datos empresariales, económicos y relacionados

- Creación de un **centro de competencia para el acceso, intercambio y análisis** de datos en ciencias empresariales, económicas y afines
- Facilitar el **acceso a datos fragmentados**, desarrollar **métodos**, ofrecer **apoyo y formación** y establecer **cooperaciones**
- Estrictamente **orientado hacia las necesidades de la comunidad académica**, desarrollando un entorno para la **gestión integrada de datos (no) estructurados** y el **software científico correspondiente**
- Compromiso con **la apertura** (por ejemplo, software abierto, normas abiertas) y **la transparencia** (en particular, los principios FAIR Data)



Gracias!

• .

**I SEMINARIO INTERNACIONAL DE BIBLIOTECAS ACADÉMICAS Y ESPECIALIZADAS:
RETOS PARA EL CAMBIO SOCIAL Y TRANSFORMACIÓN DIGITAL**



DEL 14 AL 17 DE NOVIEMBRE DEL 2023
LIMA - PERÚ

