

# CONECTADOS AL **CONOCIMIENTO**

---

2024-1

**+60,000 libros**  
**(físicos y digitales)**

Equipo de bibliotecólogos  
de apoyo para **búsqueda**  
de **información** y desarrollo  
de **investigaciones**.

Biblioteca Virtual con  
las mejores fuentes de  
información del  
mundo.

Programa de  
capacitaciones y  
asesorías  
**grupales** y  
**personalizadas**.

Encuentra diversidad de  
materiales académicos,  
científicos, de  
entretenimiento y más,  
con la ayuda del  
Catálogo.

Tesis, trabajos de grado  
e investigaciones en el  
Repositorio Institucional.





# SERVICIOS Y RECURSOS

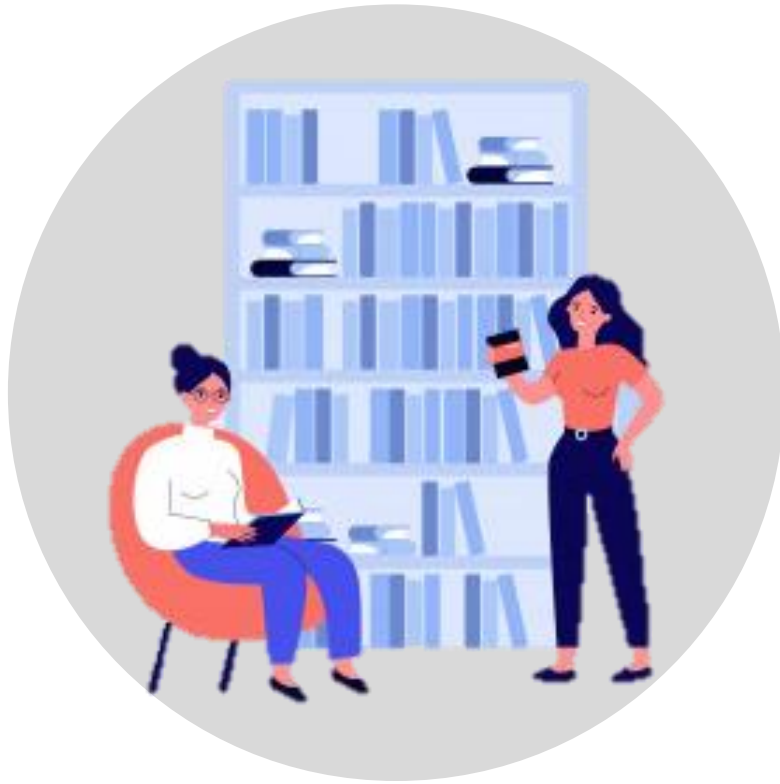

**PRESENCIALES**

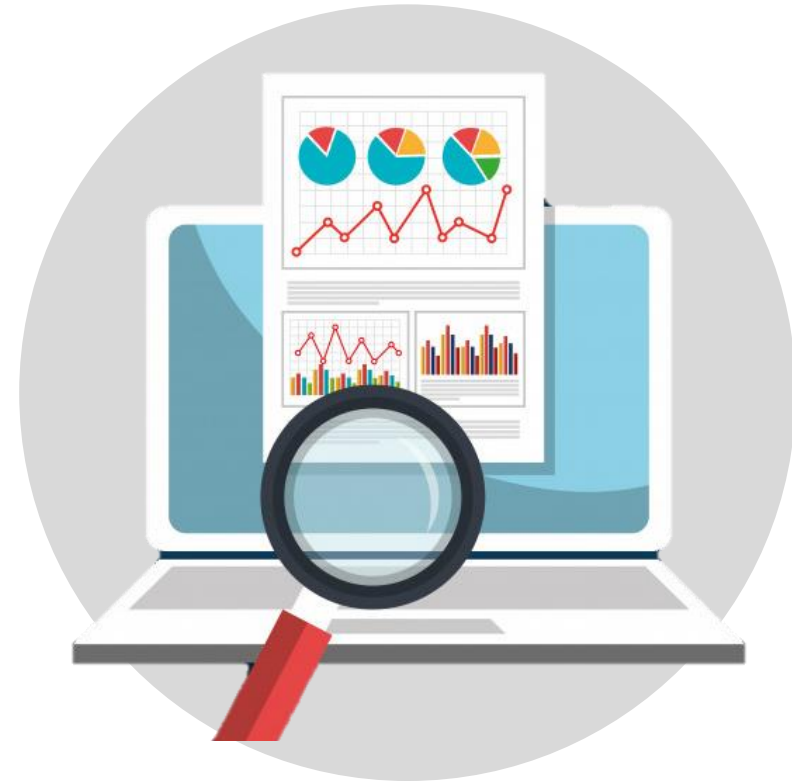

**VIRTUALES**

# ¡Conéctate a recursos digitales, **DESDE CUALQUIER LUGAR, EN CUALQUIER MOMENTO!**



INFORMACIÓN  
CONFIABLE, ACTUAL  
Y VALIDADA POR  
EXPERTOS.



LAS 24 HORAS, LOS  
7 DÍAS DE LAS  
SEMANA



EN CUALQUIER  
LUGAR, DESDE TU  
INFOSIL O  
IECAMPUS.

## **BIBLIOTECA VIRTUAL de tu INFOSIL**

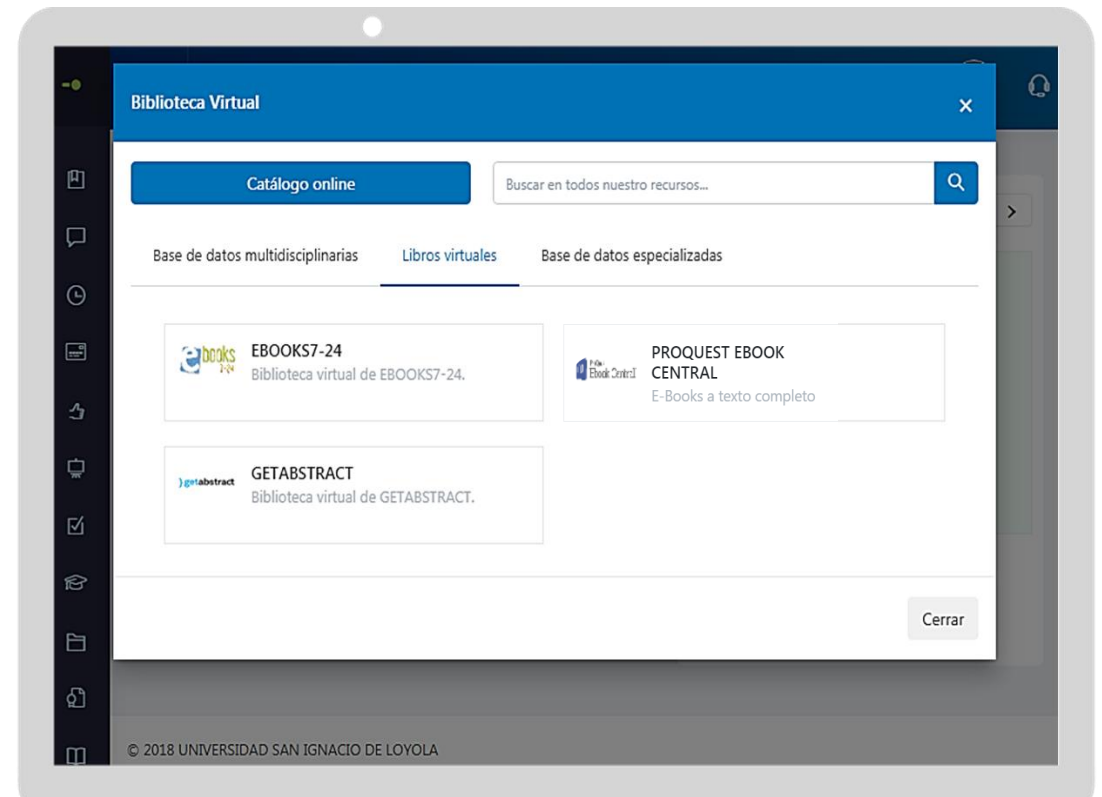

<https://infosil.usil.edu.pe/>

# Ingresa en **3 simples pasos**



**1** Inicia tu sesión de **INFOSIL** y selecciona el menú superior.

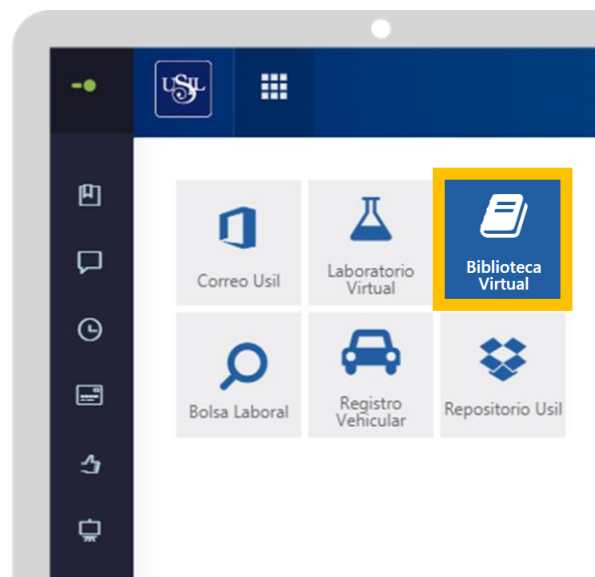

**2** Busca el ícono de la **Biblioteca Virtual**.

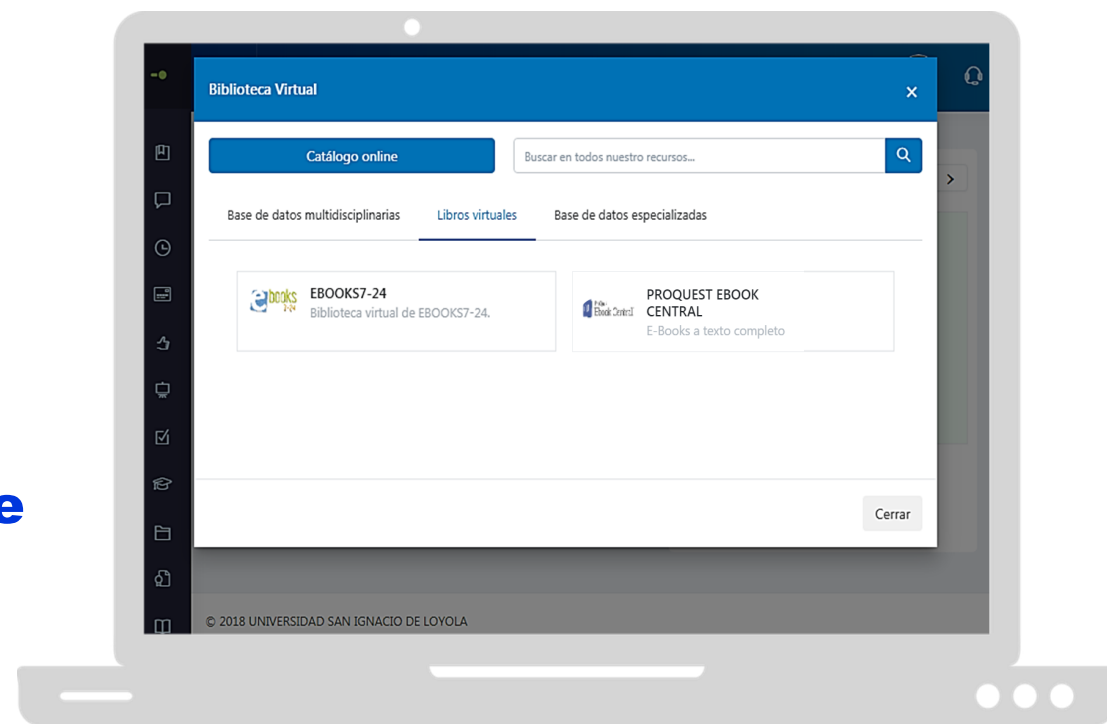

**3** Selecciona el recurso de tu interés.

# Recursos de la **Biblioteca Virtual**

¿Cómo realizo búsquedas y encuentro los **e-books o libros de mis sílabos?**

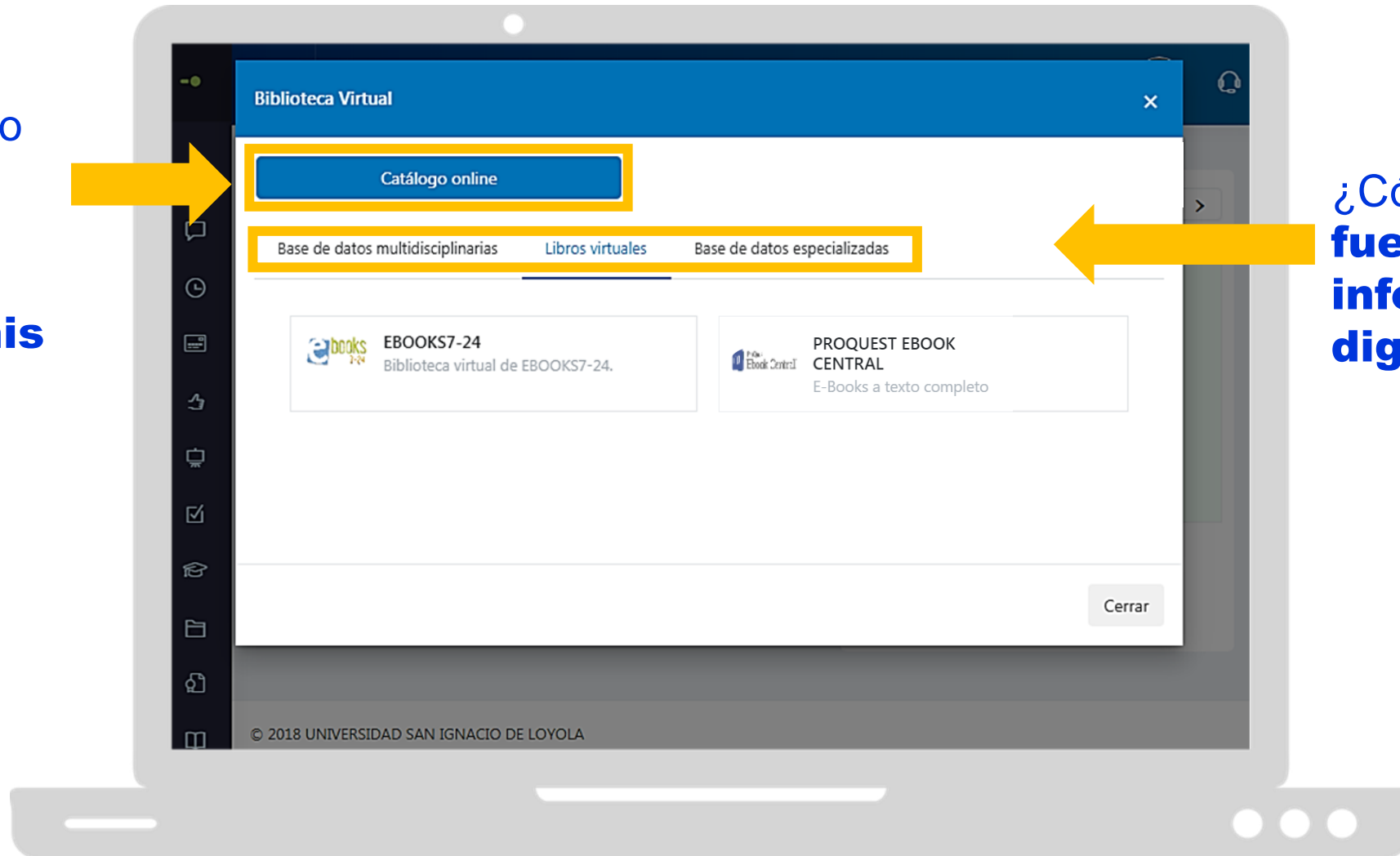

¿Cómo accedo a **fuentes de información digital?**

---

# ¿Cómo puedo realizar un **PRÉSTAMO A DOMICILIO?**

Acércate a tu Biblioteca USIL más cercana y lleva

**hasta 5 libros durante 1 mes.**



## **Libros académicos**

Seleccionados de acuerdo a las referencias de tus sílabos.

## **Colección Relax**

obras literarias, novelas gráficas, cómics y más.

## **Colección de Referencia**

Diccionarios, enciclopedias, compendios, entre otros.

[Encuentra los materiales de tu interés, con la ayuda del Catálogo](#)

# ¡Resuelve tus dudas con nosotros!

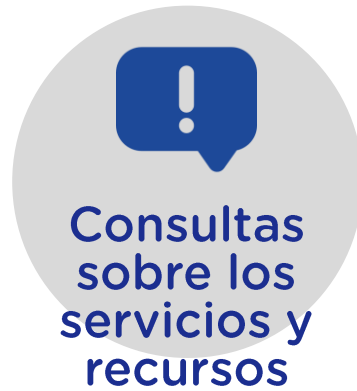

## Referencia



**[biblioteca@usil.edu.pe](mailto:biblioteca@usil.edu.pe)**



**317-1000 anexos  
3279, 3275, 4489**



**[usil.edu.pe/biblioteca](http://usil.edu.pe/biblioteca)**



# ¡Reserva una **SALA DE ESTUDIO GRUPAL** desde tu **INFOSIL!**

Espacios para el trabajo colaborativo de pequeños grupos de estudio.

Disponibles para fines académicos y de investigación.

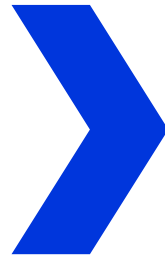

# ¿Cómo realizar la **reserva de una sala**?



**1** Inicia tu sesión de **INFOSIL** e ingresa a la opción **RESERVA DE SALAS**.

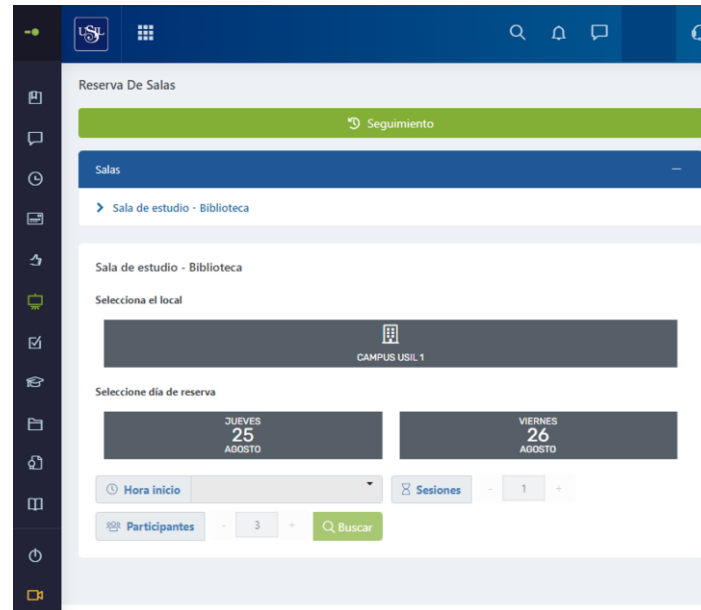

**2** Selecciona tu **CAMPUS**, **FECHA HORA DE INICIO**, número de **SESIONES** y cantidad de **PARTICIPANTES** para buscar las salas disponibles.

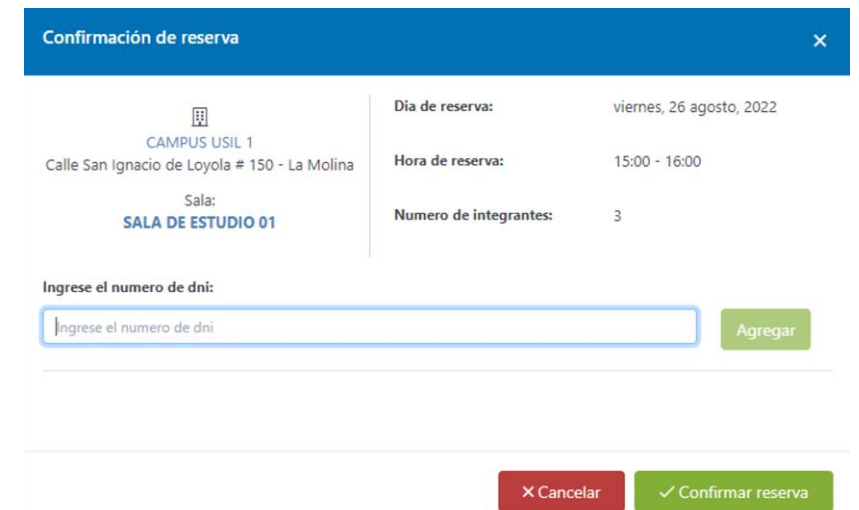

**3** En la ventana de confirmación ingresa los **DNI** de los participantes y ¡listo! Recibirás un mensaje con los datos de tu reserva.

# Sitio Web

## Conectados al Conocimiento

Te brindamos servicios que te permitirán acceder a una gran cantidad de recursos de información confiable, actual, validada por expertos, física y digital, destinada al aprendizaje, docencia, investigación y formación continua.



### + 60,000 libros

Físicos y digitales, para préstamo a domicilio o lectura en sala.



### Biblioteca Virtual

Con las mejores fuentes de información del mundo: e-books y bases de datos.



### Catálogo y Recursos

Consulta una diversidad de materiales académicos, científicos de entretenimiento y más.



### Repositorio Institucional

Tesis, trabajos de grado e investigaciones.



### Programa de capacitaciones

Inducciones, workshops y asesorías, personalizadas y grupales.



### Equipo de bibliotecólogos

Orientación y asesoría en fuentes de información de calidad y desarrollo

## ¡RESERVA UNA ASESORÍA!

Selecciona la fecha y horario y recibe el apoyo de un bibliotecólogo especializado en tu área temática.



### Asesoría en fuentes de información

Identifica fuentes de información de calidad para tu investigación.

Más información  
45 min.

Reservar



### Sobre la Guía de Estilo Editorial USIL

Lineamientos para la presentación de tus trabajos de investigación.

Más información  
45 min.

Reservar



### Uso de Turnitin

Obtén reportes que validen la originalidad de tu investigación.

Más información

45 min.

Reservar

## Guías para Investigadores

Sobre la realización y publicación de trabajos e investigaciones.

	<b>Guía de Estilo Editorial USIL</b> Lineamientos para la presentación correcta de trabajos monográficos, trabajos de investigación y artículos de divulgación científica.	IR
	<b>Guía de presentación de trabajos de investigación como artículo científico</b> Formato para la presentación del artículo: introducción, método, resultados, discusión y referencias.	IR
	<b>F-274 Autorización para la publicación electrónica de trabajos de investigación</b> Formulario de autorización para la publicación electrónica en el Repositorio Institucional USIL.	IR
	<b>Manual de Uso de Turnitin para alumnos</b> Reporte que valida la autenticidad del trabajo presentado.	IR
	<b>Lineas de investigación de la USIL (Jun 2020)</b> Lineas de investigación elaboradas por el Vicerrectorado de Investigación.	IR

## Workshops

Dirígete a toda la Comunidad USIL para el manejo de base de datos, gestores bibliográficos, formato APA, y diversos temas de actualización, para el uso eficiente y efectivo de los recursos de información propios y externos.

Más workshops

Múltiples fechas	Múltiples fechas	Múltiples fechas
<b>Recursos de la Biblioteca Virtu...</b> Capacitación Virtu...	<b>Adex Data Trade (ago)</b> Capacitación Virtu...	<b>Recursos especializados...</b> Capacitación Virtu...
Registrar	Registrar	Registrar
Múltiples fechas	Múltiples fechas	Múltiples fechas
<b>Gestores bibliográficos...</b> Capacitación Virtu...	<b>Consultorio de Estilo Editorial...</b> Capacitación Virtu...	<b>Scopus para la investigación...</b> Capacitación Virtu...
Registrar	Registrar	Registrar

**Actividades, talleres y eventos culturales**  
**Préstamos a domicilio**  
**Noticias**  
**Y más!**

<https://usil.edu.pe/biblioteca>



**BibliotecasUSIL**

# ¡Visita tu Biblioteca USIL más cercana!



## **Biblioteca campus Arq. Fernando Belaunde Terry**

Av. La Fontana 550, La Molina  
Pabellón C: sótano, primer y segundo  
piso  
(511) 317-1000, anexos 3279, 3246

Horario de atención  
De lunes a viernes de 7 a.m. a 10  
p.m. y sábados de 7 a.m. a 6 p.m.



## **Biblioteca campus Gran Alm. Miguel Grau**

Av. La Fontana 750, La Molina  
Pabellón A, 2do piso  
(511) 518-3333, anexo 1215

Horario de atención  
De lunes a viernes de 9 a.m. a  
8:30 p.m. y sábados de 9 a.m.  
a 6 p.m.



## **Biblioteca Lima Norte**

Av. Industrial 3484,  
Independencia  
Sótano 1  
(511) 317-1000, anexo 4489

Horario de atención  
De lunes a viernes de 7:30 a.m.  
a 8 p.m. y sábados de 8 a.m. a  
6 p.m.



## **Biblioteca Pachacámac**

Av. Manuel Valle S/N con  
Las Magnolias, Lurín, Pab.  
C, 3er piso (Aula 310)  
(511) 317-1000, anexo  
2523

Horario de atención  
De lunes a viernes de  
viernes de 9 a.m. a 1 p.m.

# Recuerda seguir las **Normas de conducta**



**Mostrar buena conducta, educación y cortesía.**



**Evitar hablar en voz alta y distraer a otros usuarios.**



**Usar audífonos o dispositivos en silencio.**



**No ingerir alimentos.**



**No desconectar los equipos.**



**No trasladar el mobiliario de un lugar a otro y darle el uso correcto.**



**El uso de los equipos es para fines académicos.**



**Llamado de atención y/o suspensión del servicio, en caso de no seguir las indicaciones.**



USL Biblioteca